+32485442259

Audi A3

€7.950

TECHNISCHE GEGEVENS

EERSTE INSCHRIJVING	01/2015
KILOMETERSTAND	202.984 km
BRANDSTOF	Diesel
VERMOGEN	110 pk (81 kW)
MOTOR	1.598 cc · 4 cil.
TRANSMISSIE	Automaat 7
CARROSSERIE	Sedan · 5 deuren · 5 pl.
KLEUR	Zwart · interieur Black
EMISSIEKLASSE	Euro 6b
VORIGE EIGENAARS	2

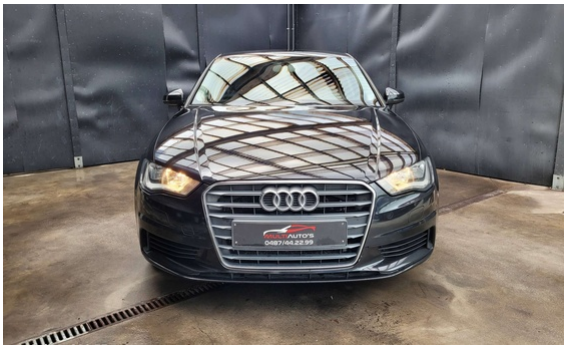

UITRUSTING & OPTIES

COMFORT EN KLIMAAT
Armsteun · Automatische klimaatregeling 2 zones · Centrale vergrendeling met afstandsbediening · Elektrisch verstelbare buitenspiegels · Elektrische ruiten · Lederen stuurwiel · Regensensor · Sportstoelen · Start/Stop systeem · Stoelverwarming · Stuurbekrachtiging

RIJHULP EN PARKEREN
Cruisecontrol · Isofix · Park Distance Control · Parkeersensoren achteraan

VEILIGHEID
ABS · Airbag bestuurder · Airbag passagier · Electronic Stability Program (ESP) · Zij-airbag

VERLICHTING
Mistlampen

MULTIMEDIA
Bluetooth · Boordcomputer · CD · Handsfree · MP3 · Multifunctioneel stuur · Navigatiesysteem · Radio · Spraakbediening · Touchscreen

EXTRA'S EN OVERIGE
Elektronische parkeerrem · Getinte ruiten · Koplampreinigingssysteem · Lichtmetalen velgen · Reservewiel

Car-Pass rapport
Officiële kilometerhistoriek

Scan voor de volledige fiche

Alle foto's & opties
multiautos.be

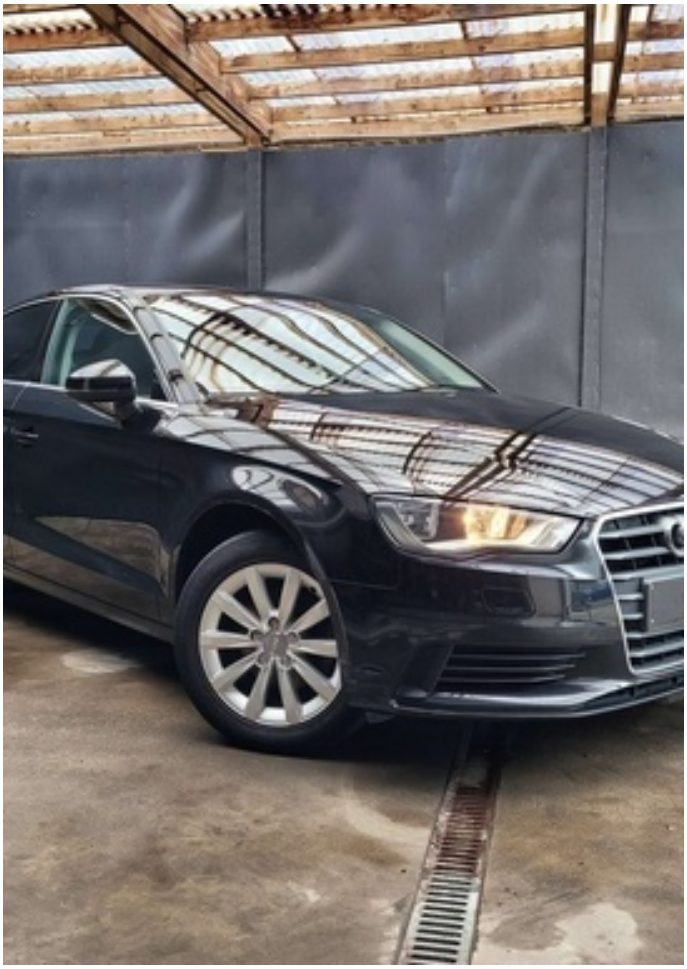

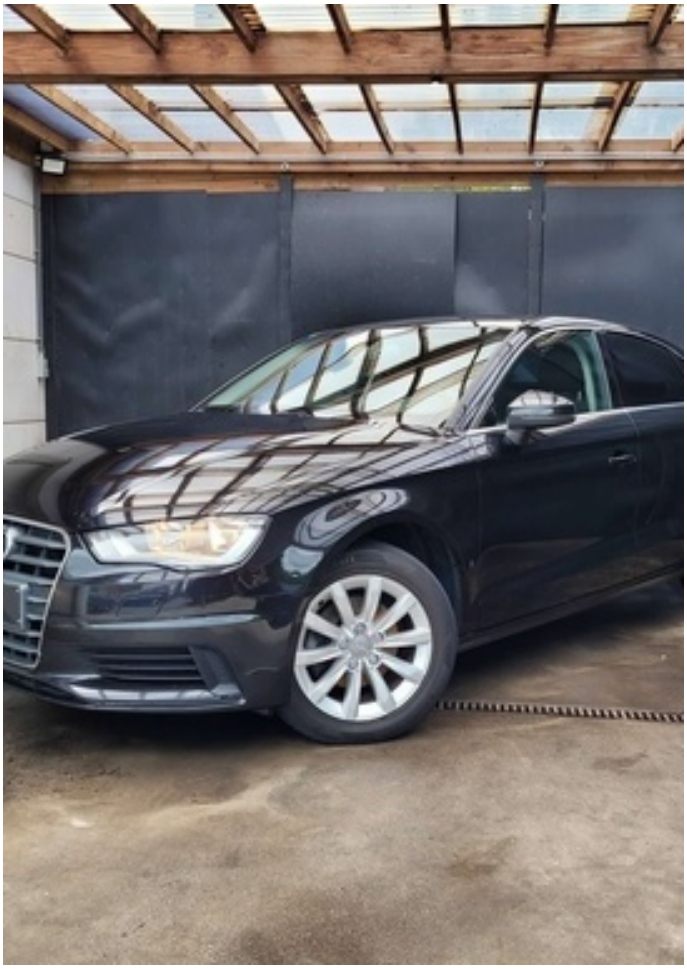

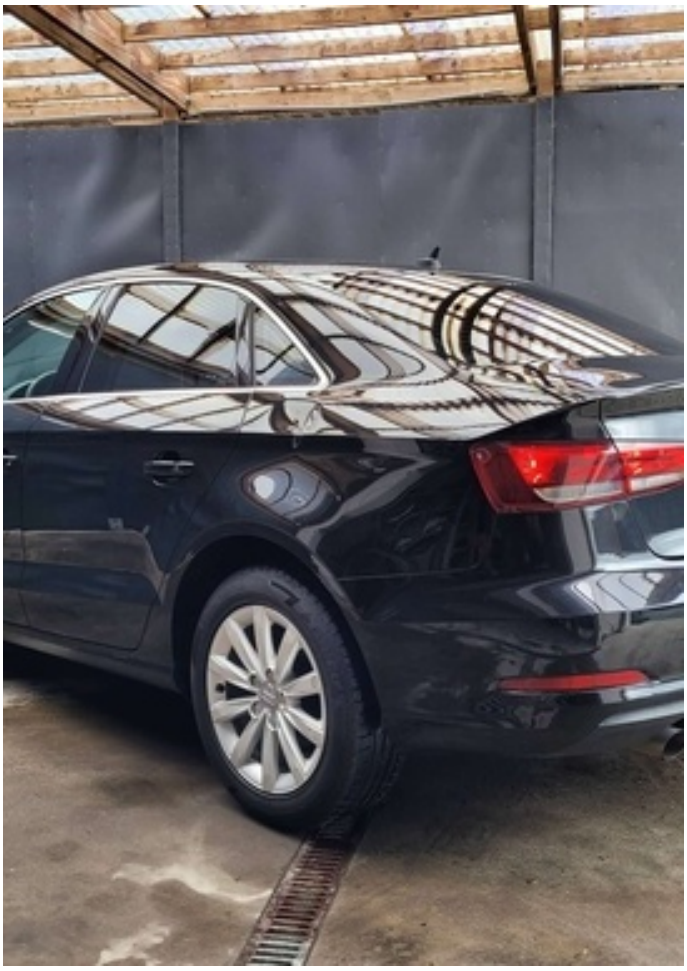

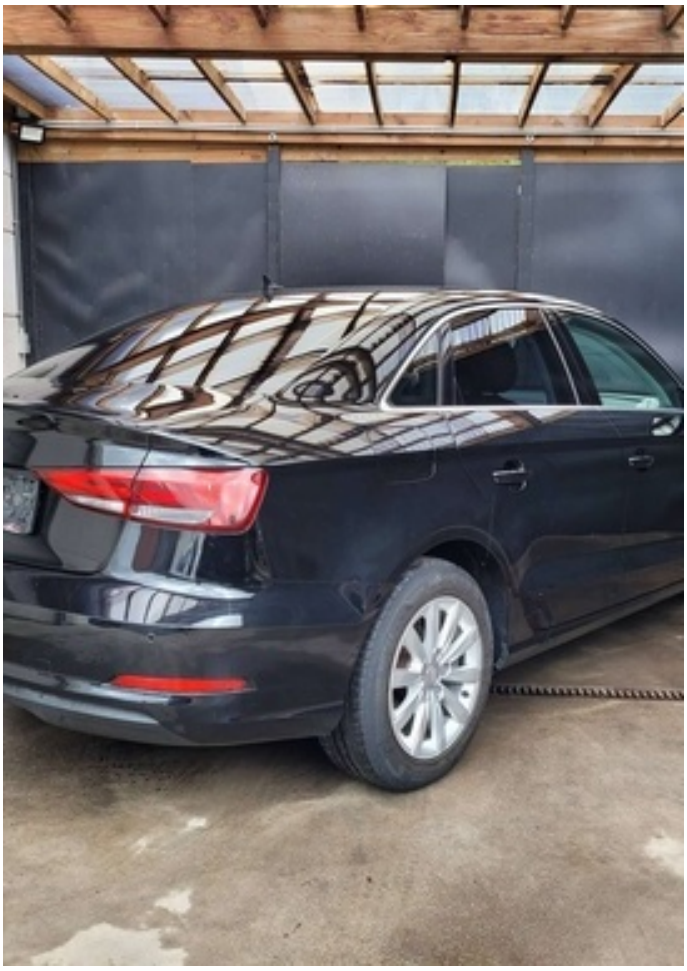










regensensor

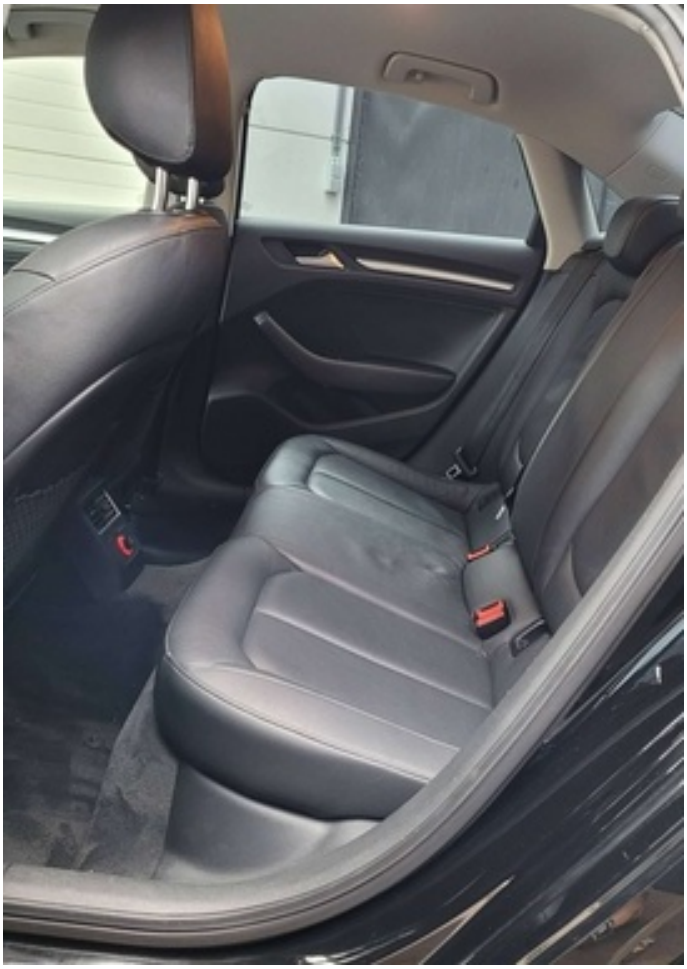

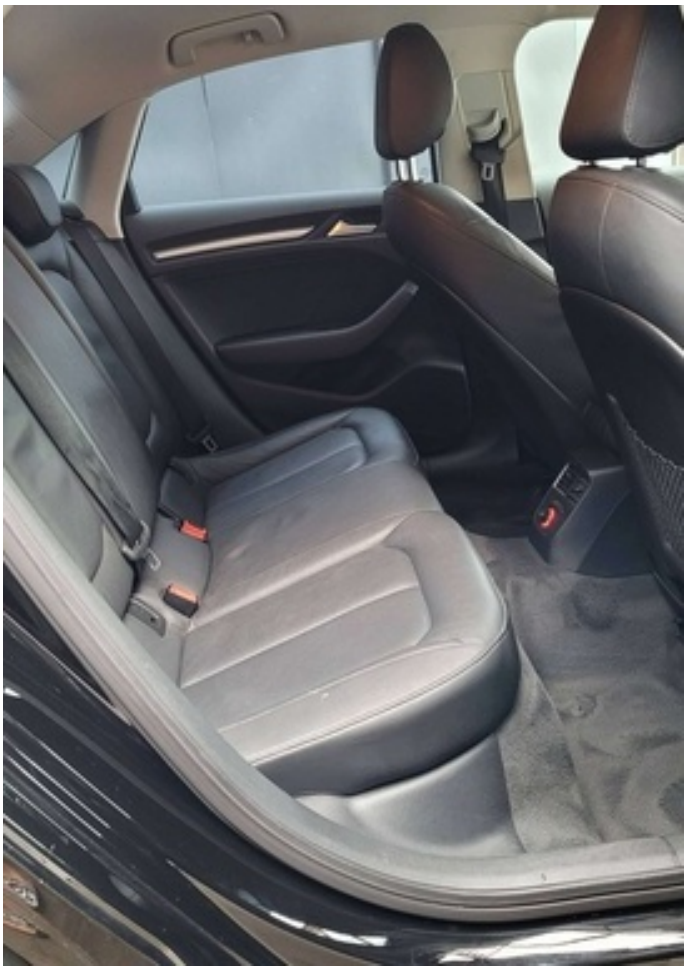


Parcours
Circulat.
Destinat.
12:10
Réglages
LO
LO
AUTO


P
R
N
D/S
NAV
RADIO
TEL
MEDIA
MENU
BACK


SET
SPEED
OFF
CANCEL
ON
RESUME






1:11 PM
21.08.2026
202984 km 323.9
+15.0°C
0.0


Page 1 of 2
Onderhoudslijst
Onderhoudsbeurten
Uitgevoerde werkzaamheden
29/12/2016

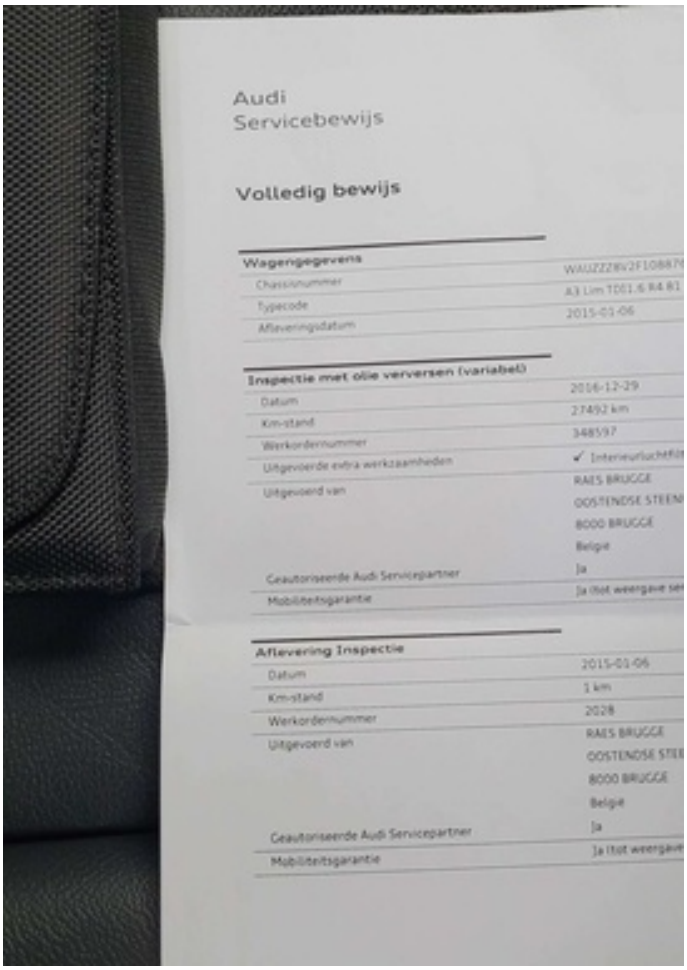
Audi
Servicebewijs
Volledig bewijs
Wagengegevens
Chassisnummer
Typecode
Afleveringsdatum
2015-01-06
Inspectie met olie verversen (variabel)
Datum
2016-12-29
Km-stand
27492 km
Werkordernummer
348597
Uitgevoerde extra werkzaamheden
Uitgevoerd van
RAES BRUGGE
8000 BRUGGE
België
Geautoriseerde Audi Servicepartner
Ja
Mobiliteitsgarantie
Aflevering Inspectie
Datum
2015-01-06
Km-stand
1 km
Werkordernummer
2028
Uitgevoerd van
RAES BRUGGE
8000 BRUGGE
België
Geautoriseerde Audi Servicepartner
Ja
Mobiliteitsgarantie