+32485442259

Audi A5

€7.950

TECHNISCHE GEGEVENS

EERSTE INSCHRIJVING	06/2010
KILOMETERSTAND	109.475 km
BRANDSTOF	Benzine
VERMOGEN	160 pk (118 kW)
MOTOR	1.798 cc · 4 cil.
TRANSMISSIE	Automaat 7
CARROSSERIE	Coupe · 2 deuren · 4 pl.
KLEUR	Blauw · interieur Beige
EMISSIEKLASSE	euro 5
VORIGE EIGENAARS	2



UITRUSTING & OPTIES

COMFORT EN KLIMAAT
Airconditioning · Armsteun · Centrale vergrendeling met afstandsbediening · Elektrisch verstelbare buitenspiegels · Elektrische ruiten · Lederen stuurwiel · Regensensor · Sportstoelen · Stuurbekrachtiging

RIJHULP EN PARKEREN
Cruisecontrol · Park Distance Control · Parkeersensoren achteraan

VEILIGHEID
Airbag bestuurder · Airbag passagier · Alarmsysteem · Electronic Stability Program (ESP) · Startonderbreker

VERLICHTING
Bi-xenon koplampen · Mistlampen

MULTIMEDIA
Boordcomputer · CD · MP3 · Radio

EXTRA'S EN OVERIGE
Elektronische parkeerrem · Getinte ruiten · Lichtmetalen velgen · Noodwiel / Thuiskomer · Reservewiel

Car-Pass rapport
Officiële kilometerhistoriek

Scan voor de volledige fiche

Alle foto's & opties
multiautos.be





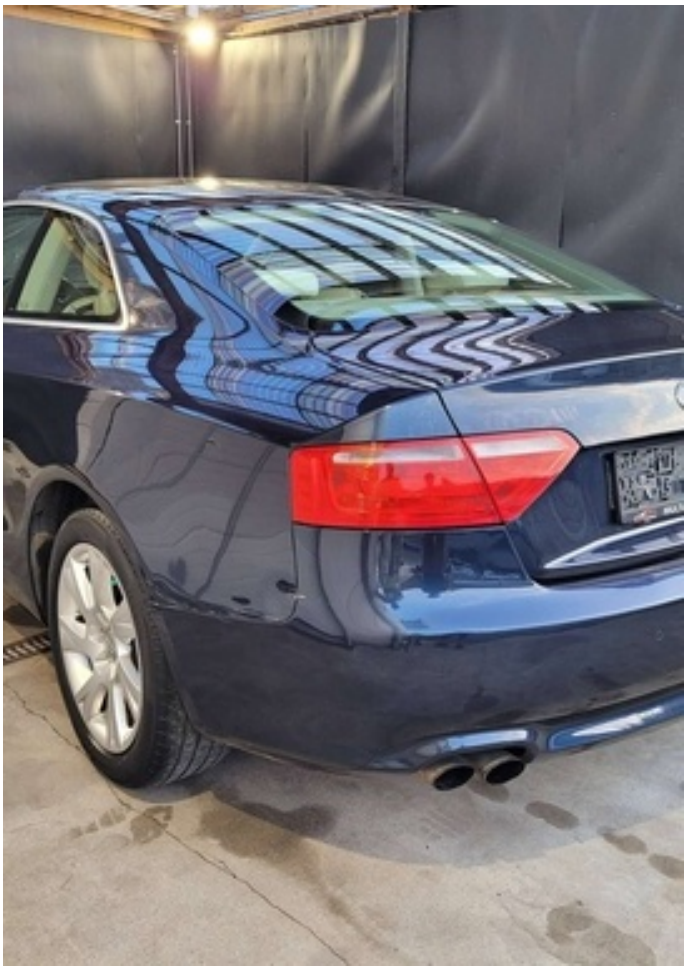
















OFF
CANCEL
SET
SPEED
ON
RESUME


AUTO


Audi concert
SCAN
RADIO
MEDIA
INFO
SETUP
P
R
N
D
S







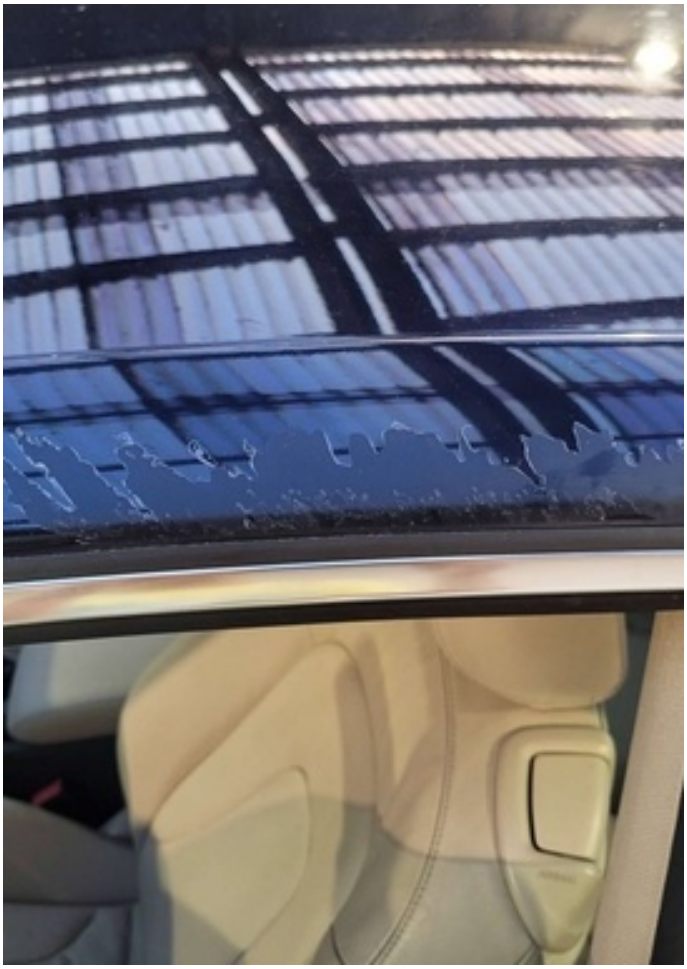


20:41
31.5.2026
0.9
109475
1299.1
P
+20.5°C